股市修炼手册

——了解上交所的投资者服务（二

今天，你e互动了吗？

为了促进中小投资者与上市公

[illegible]

公司等市场

[illegible]

互动，[illegible]

运行以来，广受

投资者的关注。要知道，

在2017年，这个

平台的活动问答就有2

25亿次。[illegible]

了解下吧！

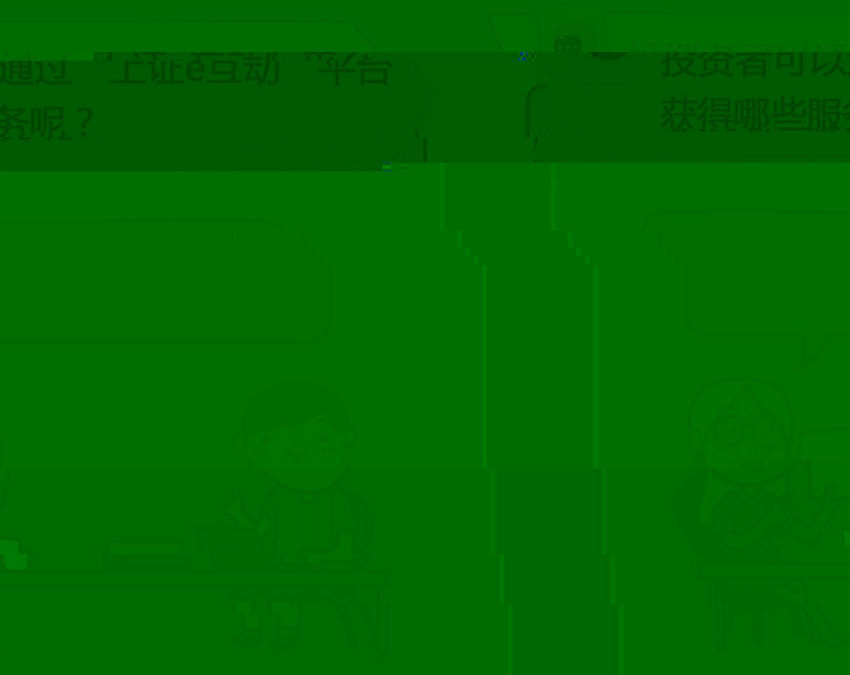
通过“上证e互动”平台
务呢？
投资者可以
获得哪些服务

二、已注册的投资者

[illegible]

[illegible]

登录"上证e互动"网站

（http://sns.sseinfo.com）

[illegible]

公众号

关注"上证e互动"微信

通过"上证

公众号并"关

目（"上证e互

信号）一键

[illegible]上市公司

[illegible]

[illegible]

[illegible]

手机App

下载"上证e互动"

[illegible]

读者可以在手[illegible]

App提问发帖[illegible]

等，专家予以在[illegible]

数，同时上线的[illegible]

咨询和建议。

通过二问可[illegible]

[illegible]咨询的问题以及历史[illegible]

[illegible]解答并[illegible]

[illegible]咨询[illegible]

答？

问答

投资者如何通过“
台参与“上证e

“上证e互动”平
访谈”活动?

登录“上

网站（http://s

证e互动”

sns.sseinfo.com/）

使用微信公众号和手机APP

除上述功能外“上证e互动”平台还为投资者提供了哪些服务？

免责声明

本材料仅为投资者教育之目的而介绍投资者服务的内容。上海证券交易所力求本栏目刊载的信息准确可靠，但对这些信息的准确性或完整性不作保证，亦不对因使用该等信息而引发或可能引发的损失承担任何责任。更多内容请浏览上交所投资者教育网站（http://edu.sse.com.cn）或关注“上交所投教”微信公众号。

上交所投教公众号

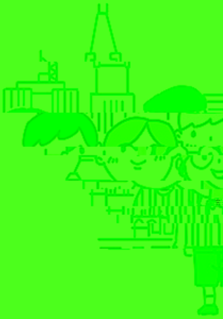长按关注